

maggio 2023

Progettazione urbanistica: Arch. PieMichele Malucchi

Indagine geologiche: Geologo dott. Fabio Mezzetti - Indagini Idrauliche: Ing. Idr. Alessio Gabbrielli

Variante al Regolamento Urbanistico vigente e al Piano Operativo adottato - Area di Pratogrande



COMUNE DI BIENTINA

Provincia di Pisa

Variante al RU vigente e al PO adottato Area di Pratogrande

Sindaco e Assessore all'Urbanistica:

Dott. Dario Carmassi

Responsabile del Procedimento:

Arch. Giancarlo Montanelli

Garante dell'informazione e della partecipazione:

Claudia Baccelli

Progettazione Urbanistica:

Arch. Piermichele Malucchi

Indagini Geologiche

Dott. Geol. Fabio Mezzetti

Studi Idraulici

Ing. Alessio Gabbrielli

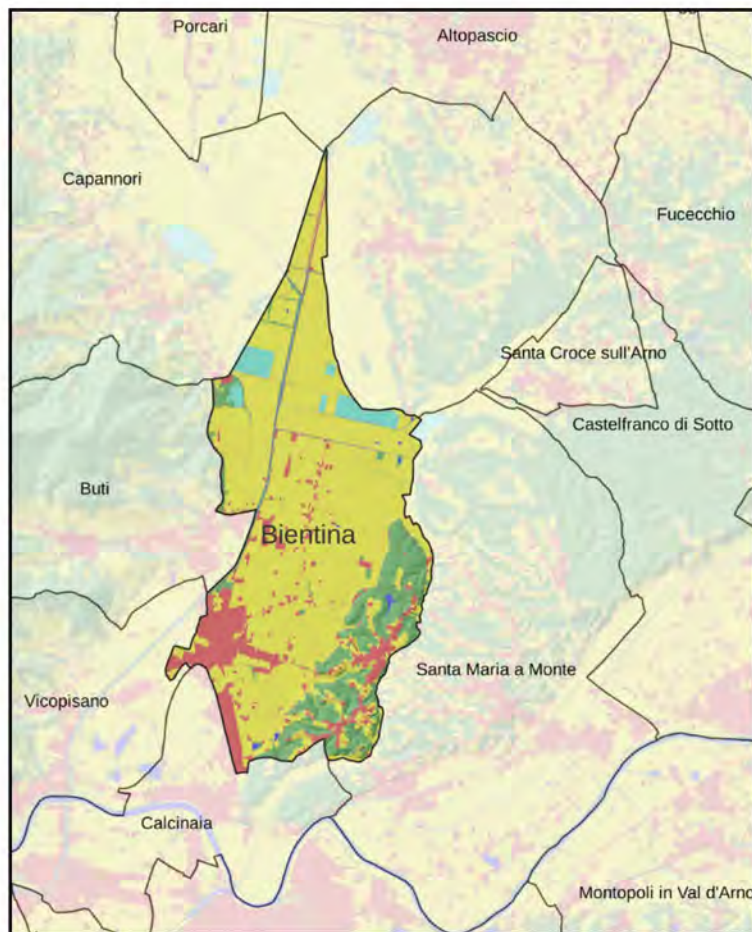

Adozione

Data: Maggio 2023

Approvazione

Scala

05

Dati Catastali

Estratto di mappa

Superfici catastali			
COMPARTO A			
Foglio	mappale	superficie	
14	60 parte	mq.	76.145,00
	104 parte	mq.	37.840,00
	264 parte	mq.	41.944,00
	77 parte	mq.	801,00
	277 parte	mq.	290,00
TOTALE	mq.	157.020,00	

 SUP. CATASTALE TOTALE
OGGETTO DI ACQUISTO
157.020,00 mq

