

- Servizi e attrezzature pubbliche e/o di interesse pubblico**
- Verde e/o parchi urbani di progetto
 - ▲ Impianti sportivi
 - ▲ Impianto tecnologico
 - ▲ Interesse pubblico
 - P Parcheggio
 - P Parcheggio di progetto
 - + Piazza
 - + Servizi religiosi
 - Servizi scolastici
 - Servizi socio-culturali
 - Servizi socio-sanitari
- Interventi in fase di attuazione già convenzionati**
- Compensi
- Territorio Urbanizzato**
- Perimetro Territorio Urbanizzato
 - Perimetro Territorio Urbanizzato oggetto di Copartecipazione
- Pianificazione**
- Z1 - Zone a prevalente carattere residenziale di impianto storico antico - art. N.T.A.
 - Z2 - Zone a prevalente carattere residenziale di impianto storico moderno - art. N.T.A.
 - Z3 - Zone a prevalente carattere residenziale di impianto urbanistico recente soggette a Intervento Diretto - art. N.T.A.
 - Z4 - Zone a prevalente carattere residenziale soggette a Intervento Convenzionato (P.I.C./P.A.C.) - art. N.T.A.
 - Z5 - Zone a prevalente carattere residenziale destinate all'affermazione di SE oggetto di trasferimento da zone RII soggette a Intervento Convenzionato (P.R.P./A.U.) - art. N.T.A.
 - Z6 - Zone destinate a interventi di rigenerazione urbana in loco o con decollo in zone di affermazione soggette a Intervento Convenzionato (P.R.P./A.U.) - art. N.T.A.
 - Z7 - Zone a prevalente carattere commerciale ad dettaglio soggette a Intervento Diretto - art. N.T.A.
 - Z8 - Zone a prevalente carattere commerciale (produttivo) soggette a Intervento Convenzionato (P.I.C./P.A.C.) - art. N.T.A.
 - Z9 - Zone a prevalente carattere residenziale commerciale (produttivo) soggette a Intervento Diretto - art. N.T.A.
 - Z10 - Zone a prevalente carattere residenziale commerciale (produttivo) soggette a Intervento Convenzionato (P.I.C./P.A.C.) - art. N.T.A.
 - Z11 - Zone a prevalente carattere produttivo soggette a Intervento Diretto - art. N.T.A.
 - Z12 - Zone a prevalente carattere produttivo soggette a Intervento Convenzionato (P.I.C./P.A.C.) - art. N.T.A.
 - Z13 - Zone a prevalente carattere produttivo destinate a servizi all'impresa - art. N.T.A.
 - Z14 - Zone destinate a verde pubblico, piazze, parchi urbani - art. N.T.A.
 - Z15 - Zone destinate ad attrezzature collettive a carattere pubblico - art. N.T.A.
 - Z16 - Zone destinate ad attrezzature collettive a carattere privato - art. N.T.A.
 - Z17 - Zone destinate ad attrezzature collettive a carattere privato soggette a Intervento Diretto - art. N.T.A.
 - Z18 - Zone destinate a verde e/o parchi degli insediamenti e per sottoparchi periferici e fondazioni urbane - art. N.T.A.
 - Z19 - Zone destinate a verde e/o parchi delle infrastrutture per la mobilità - art. N.T.A.
 - Z20 - Zone destinate a parcheggi pubblici

VARIANTE al PO adottato - maggio 2023
 Indagini geologiche: Geologo dott. Fabio Mezzetti - Indagini idrauliche: Ing. Idr. Alessio Gabrielli
Piano Operativo adottato
 04a- Tav. QP 02c Adottato

COMUNE DI BIENTINA
 Provincia di Pisa
PIANO OPERATIVO
 ai sensi dell'art.92 della L.R. 65/2014

Sindaco e Assessore all'Urbanistica:
 Dott. Dario Carissimi

Responsabile del Provedimento:
 Arch. Giancarlo Montanelli

Garante dell'informazione e della partecipazione:
 Claudio Baccelli

Progettazione Urbanistica:
 Arch. Graziano Masetti

Studio Masetti - Architettura e Urbanistica
 Progettazione, Valutazione Ambientale Strategica
 Collaboratori:
 Pianificatore Territoriale Fabio Mancini (T-Globes - Analista
 GIS)
 Ingegnere Infrastrutturale: Mattia Iannuzzi
 Pianificatore Territoriale: Patrizia Guozzi

Indagini archeologiche
 Archeologo Fabrizio Burchianti

Indagini Geologiche
 Dott. Geol. Fabio Mezzetti

Studi Urbanistici
 Ing. Alessio Gabrielli

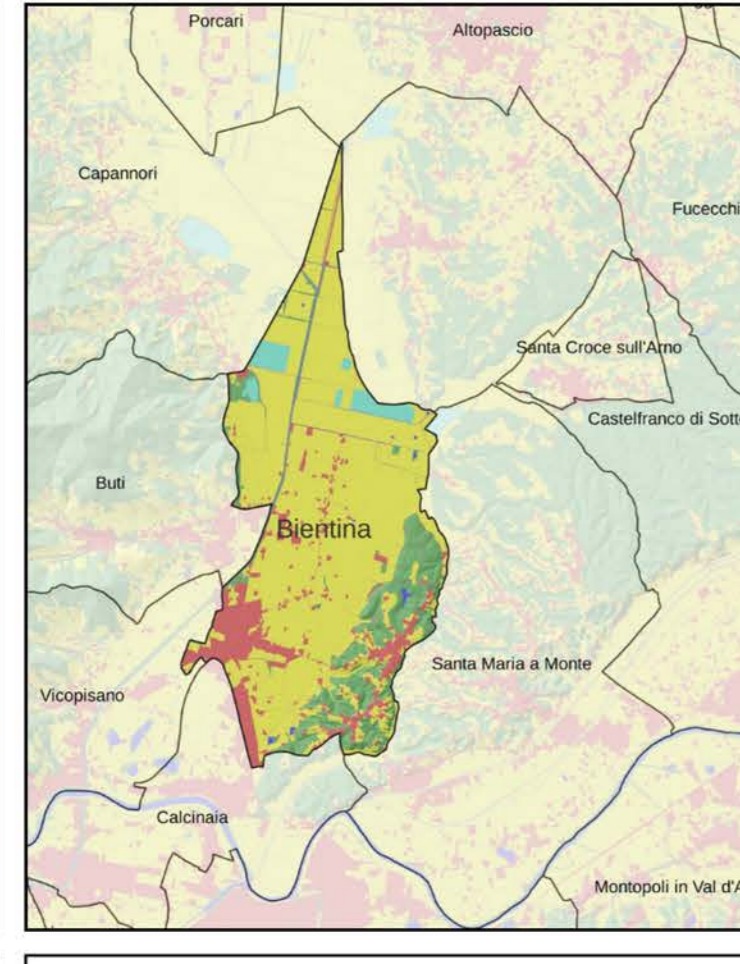

Adozione: Del. CC n. 23 del 26/04/2022
 Data: Marzo 2022
 Approvazione: _____
 Scala: 1/2000

Q.P.
02c
 Strategie per il territorio urbanizzato:
 Territorio urbanizzato di Pratogrande e Palcoalveo