

### Legenda

#### Ambiti comunali

Limiti amministrativi Unione Valdera

Comuni (A)

#### Ambiti di paesaggio

Ambiti di paesaggio

#### Beni paesaggistici

##### Immobili ed aree di notevole interesse pubblico

Immobili ed aree di notevole interesse pubblico D.Lgs.42/2004, art.136

##### Aree tutelate per legge

Let. b) - I territori contermini ai laghi

Aree tutelate

Specchi di acqua con perimetro maggiore di 500m

Let. c) - I fiumi, i torrenti, i corsi d'acqua

Aree tutelate

Fiumi, torrenti (Allegato L), corsi d'acqua (Allegato E)

Let. f) - I parchi e le riserve nazionali o regionali

Parchi nazionali

Riserve statali

Parchi regionali

Parchi provinciali

Riserve provinciali

Let. g) - I territori coperti da foreste e da boschi

##### Aree tutelate

scala minore di 1:50.000

scala maggiore di 1:50.000

Let. i) - Le zone umide

Aree tutelate

Let. m) - Le zone di interesse archeologico

Zone tutelate di cui all' art. 11.3 dell' Elaborato 7B della disciplina dei beni paesaggistici

Zone tutelate di cui all art. 11.3 lett. a) e b) dell' Elaborato 7B della Disciplina dei beni paesaggistici

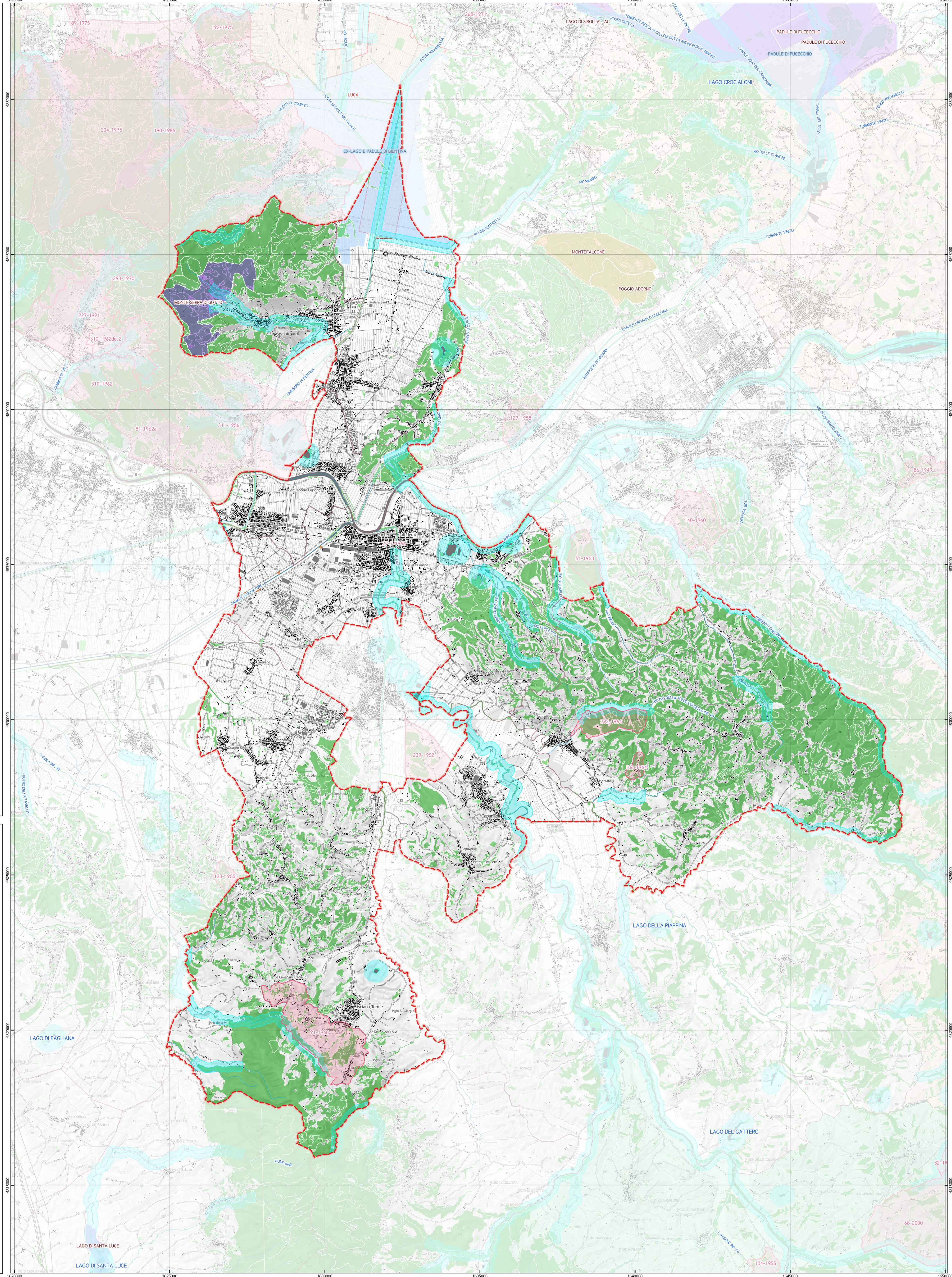

## PIANO STRUTTURALE INTERCOMUNALE UNIONE DEI COMUNI DELLA VALDERA (Provincia di Pisa)



Presidente Unione Valdera e Sindaco di Calcinaia:  
Lucia Ciampi

Sindaci dei Comuni aderenti all'Unione:  
Biertina: Dario Carmassi  
Buti: Alessio Lari  
Capannoli: Arianna Cecchini  
Cascina Terme Lari: Mirko Terreni  
Palaia: Marco Gherardini  
Pontedera: Simone Milozzi

Segretario Generale dell'Unione: dott. Maurizio Salvini

Responsabile del Procedimento:  
arch. Maria Antonietta Vocino

Responsabile dell'Ufficio di Piano:  
arch. Massimo Parrini

Garante dell'Informazione e della Partecipazione:  
dott. Giovanni Forte

Base cartografica:  
Database topografico Regionale 1:50.000  
Proiezione cartografica: Gauss - Boaga - Roma 40 - Fuso Ovest  
Reticolo cartografico: 5000 m Data: Settembre 2017

11

RICOGNIZIONE BENI PAESAGGISTICI DEL PIT/PPR  
1:50.000

Coordinatore del Gruppo Progettazione e Responsabile della redazione del PSI  
arch. Massimo Parrini

Co-progettisti alla redazione Piano Strutturale Intercomunale  
arch. Katuscia Meni (Comune di Buti), arch. Giancarlo Montanelli (Comune di Biertina), arch. Cinzia Fori (Comune di Calcinaia), arch. Anna Guerriero (Comune di Calcinaia), arch. Maria Antonietta Vocino (Comune di Capannoli), arch. Nicola Barsotti (Comune di Cascina Terme Lari), Michele Borsacchi (Comune di Palaia), arch. Marco Salvini (Comune di Pontedera)

Gruppo di lavoro intercomunale  
Biertina: Alessandra Frediani, Claudia Bacelli, Antonio Preite, Veronica Steltiano, Barbara Giorgi.  
Calcinaia Terme Lari: Claudia Carci, Francesco Giubolini.  
Buti: Giuseppina di Loreto, Carlo Scervino, Giacomo Mattucci.  
Pontedera: Barbara Carini, Luca Magnozzi, Iaria Tedesco, Angela Rosa Basile, Stefania Rosati, Alessandro Macchia, Cinzia Ciampolini, Letizia Poggetti, Letizia Progetti, Gino Guzzoli, Michela Giorgi.  
Palaia: Gian Paolo Bonistalli, Franco Doveri, Michele Ponticelli.  
Calcinaia: Bernia Latessa.  
Capannoli: Gemma Giovanna, Palazzuoli Luca.  
Unione Valdera: Sodi Andrea, Lorenzoni Silvia, Iorio Rossella, Dal Carlo Fabio, Bacchi Alessio, Cintia Samuella, Mezzabotta Paola, Corsi Elena.  
Società della Salute: Patrizia Salvadori.