

### Legenda

- Ambiti di paesaggio del PIT/PPR
- Limiti amministrativi Unione Valdera
- Limiti amministrativi dei Comuni dell'Unione

### Usi del Suolo (Regione Toscana - anno 2013)

- 111: Zone residenziali a tessuto continuo
- 112: Zone residenziali a tessuto discontinuo
- 1121: Pertinenza abitativa, edificato sparso
- 121: Aree industriali e commerciali
- 1211: Depuratori
- 1212: Impianti fotovoltaici
- 122: Reti stradali, ferroviarie e infrastrutture tecniche
- 1221: Strade in aree boscate
- 123: Aree portuali
- 124: Aeroporti
- 131: Aree estrattive
- 132: Discariche, depositi di rottami
- 133: Cantieri, edifici in costruzione
- 141: Aree verdi urbane
- 1411: Cimiteri
- 142: Aree ricreative e sportive
- 210: Seminativi irrigui e non irrigui
- 2101: Serre stabili
- 2102: Vivali
- 213: Risale
- 221: Vigneti
- 222: Frutteti e frutti minori
- 2221: Arboricoltura
- 223: Oliveti
- 231: Prati stabili
- 241: Colture temporanee associate a colture permanenti
- 242: Sistemi colturali e particellari complessi
- 243: Colture agrarie con presenza di spazi naturali importanti
- 244: Aree agroforestali
- 311: Boschi di latifoglie
- 312: Boschi di conifere
- 313: Boschi misti di conifere e latifoglie
- 321: Aree a pascolo naturale e praterie
- 322: Brughiere e cespuglieti
- 323: Aree a vegetazione sclerofilla
- 324: Aree a vegetazione boschiva ed arbustiva in evoluzione
- 331: Spiagge, dune e sabbie
- 332: Rocce nude, falesie, rupi e affioramenti
- 333: Aree con vegetazione rada
- 3331: Cesse parafuoco
- 334: Aree percorse da incendio
- 411: Paludi interne
- 421: Paludi salmastre
- 423: Zone intertidali
- 511: Corsi d'acqua, canali e idrovie
- 512: Specchi d'acqua
- 521: Lagune
- 523: Mare

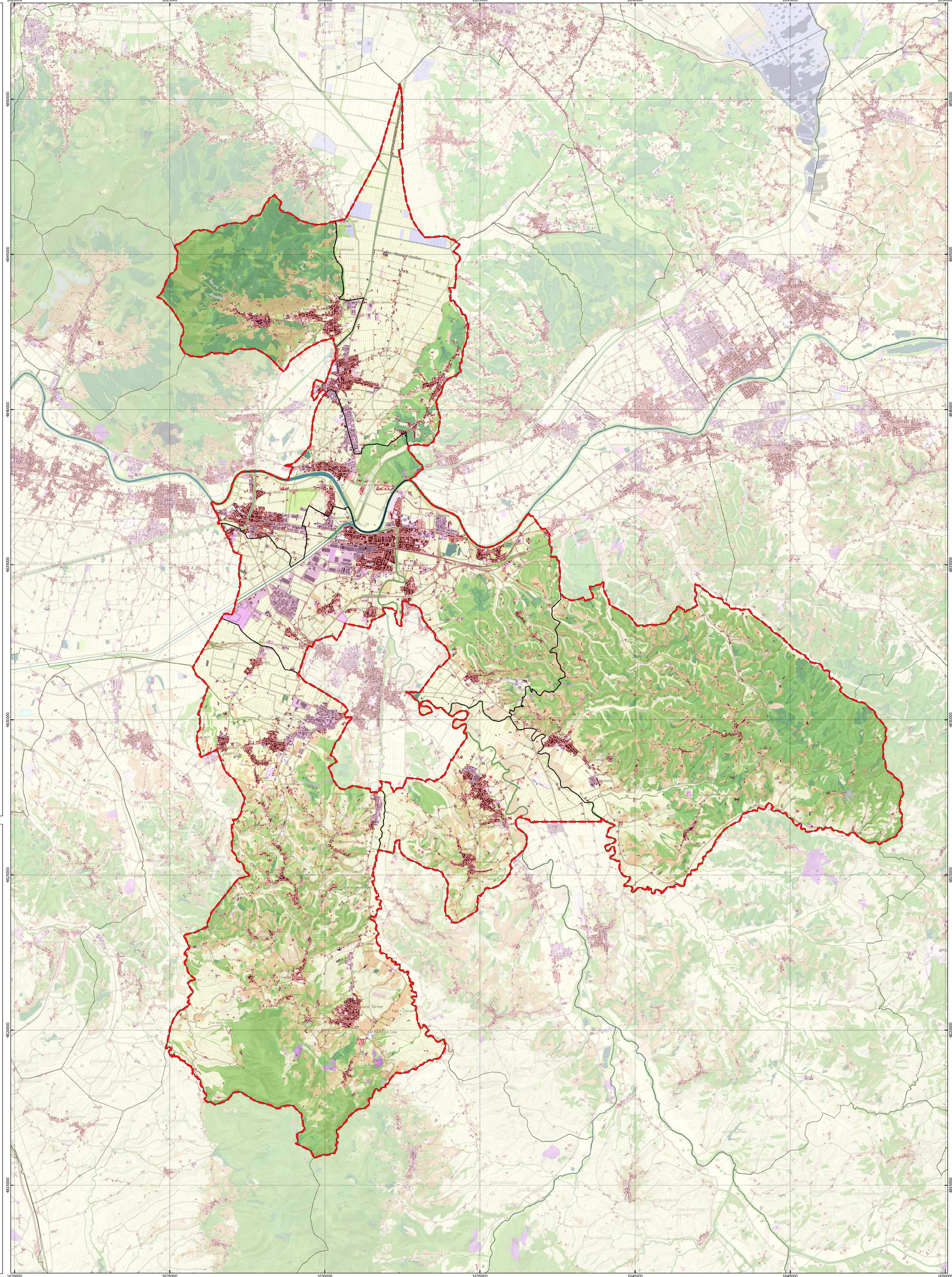

## PIANO STRUTTURALE INTERCOMUNALE UNIONE DEI COMUNI DELLA VALDERA (Provincia di Pisa)



Presidente Unione Valdera e Sindaco di Calcinaiola:

Lucia Ciampi

Sindaci dei Comuni aderenti all'Unione:

Biertina: Dario Carmassi

Buti: Alessio Lari

Capannoli: Arianna Cecchini

Cascina Terme Lari: Mirko Terreni

Palaia: Marco Gherardini

Pontederà: Simone Millozzi

Segretario Generale dell'Unione: dott. Maurizio Salvini

Responsabile del Procedimento:

arch. Maria Antonietta Vocino

Responsabile dell'Ufficio di Piano:

arch. Massimo Parrini

Garante dell'Informazione e della Partecipazione:

dott. Giovanni Forte

Base cartografica:

Databank Topografico Regionale 1:50.000

Proiezione cartografica: Gauss - Boaga - Roma 40 - Fuso Ovest

Reticolo cartografico: 5000 m Data: Settembre 2017

3

USO E COPERTURA DEL SUOLO  
1:50.000

Coordinatore del Gruppo Progettazione e Responsabile della redazione del PSI  
arch. Massimo Parrini

Co-progettisti alla redazione Piano Strutturale Intercomunale  
arch. Katuscia Meni (Comune di Buti), arch. Giancarlo Montanelli (Comune di Biertina), arch. Cinzia Fori (Comune di Calcinaiola), arch. Anna Guerriero (Comune di Calcinaiola), arch. Maria Antonietta Vocino (Comune di Capannoli), arch. Nicola Barsotti (Comune di Cascina Terme Lari), Michele Borsacchi (Comune di Palaia), arch. Marco Salvini (Comune di Pontederà)

Gruppo di lavoro intercomunale  
Biertina: Alessandra Frediani, Claudia Baccelli, Antonio Preite, Veronica Steltiano, Barbara Giorgi.  
Calcinaiola: Alessandra Frediani, Claudia Baccelli, Antonio Preite, Veronica Steltiano, Barbara Giorgi.  
Cascina Terme Lari: Claudia Caroti, Francesco Giubbolini.  
Buti: Giuseppina di Loreto, Carlo Scervino, Giacomo Mattucci.  
Pontederà: Barbara Carini, Luca Magnozzi, Iaria Tedesco, Angela Rosa Basile, Stefania Rosati, Alessandro Macchia, Cinzia Ciampolini, Letizia Poggetti, Letizia Poggetti, Gino Guzzini, Michele Giorgi.  
Palaia: Gian Paolo Borsacchi, Franco Doveri, Michele Ponticelli.  
Calcinaiola: Bernia Latessa.  
Capannoli: Gemma Giovanna, Palazzuoli Luca.  
Unione Valdera: Sodi Andrea, Lorenzoni Silvia, Iorio Rossella, Dal Carlo Fabio, Bacchi Alessio, Cintol Samuella, Mezzabotta Paola, Corsi Elena.  
Società della Salute: Patrizia Salvadori.